

Araçlar menüsüne tıklarız.

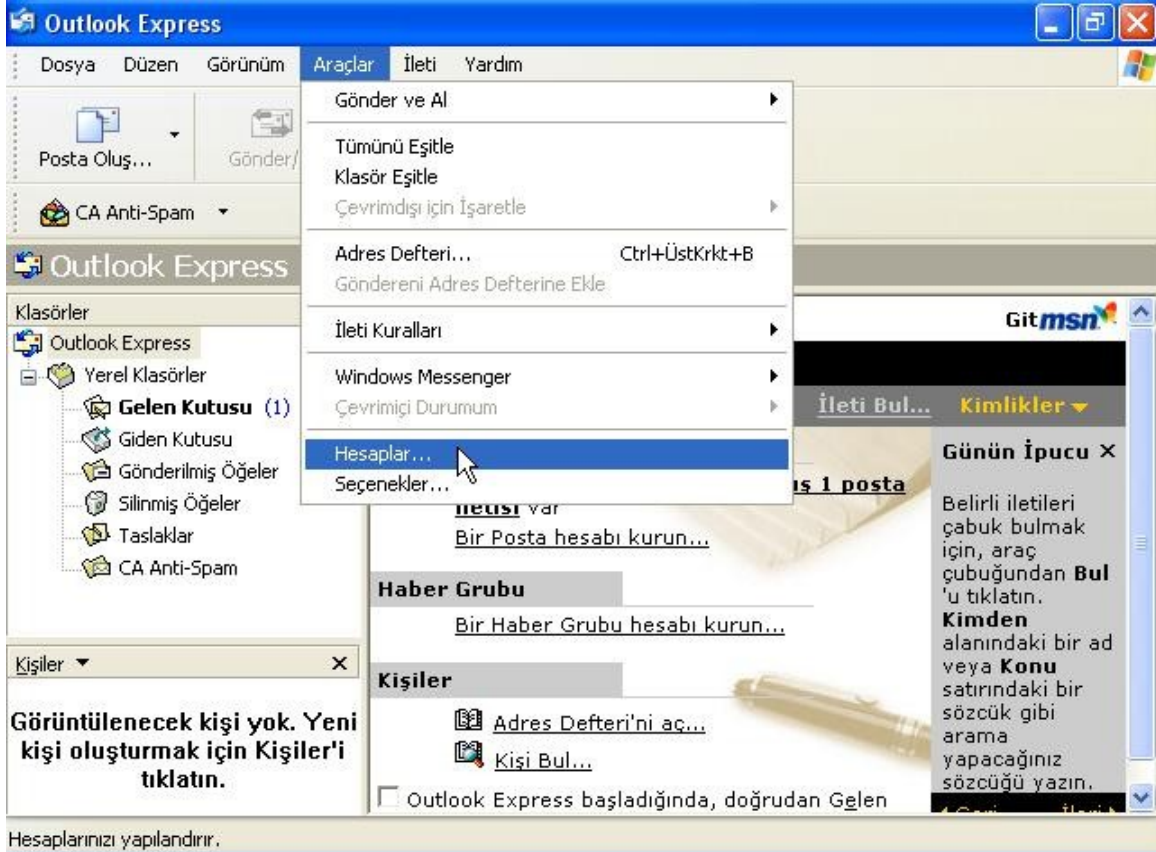

Açılan seçeneklerden Hesaplar seçeneğine tıklarız.

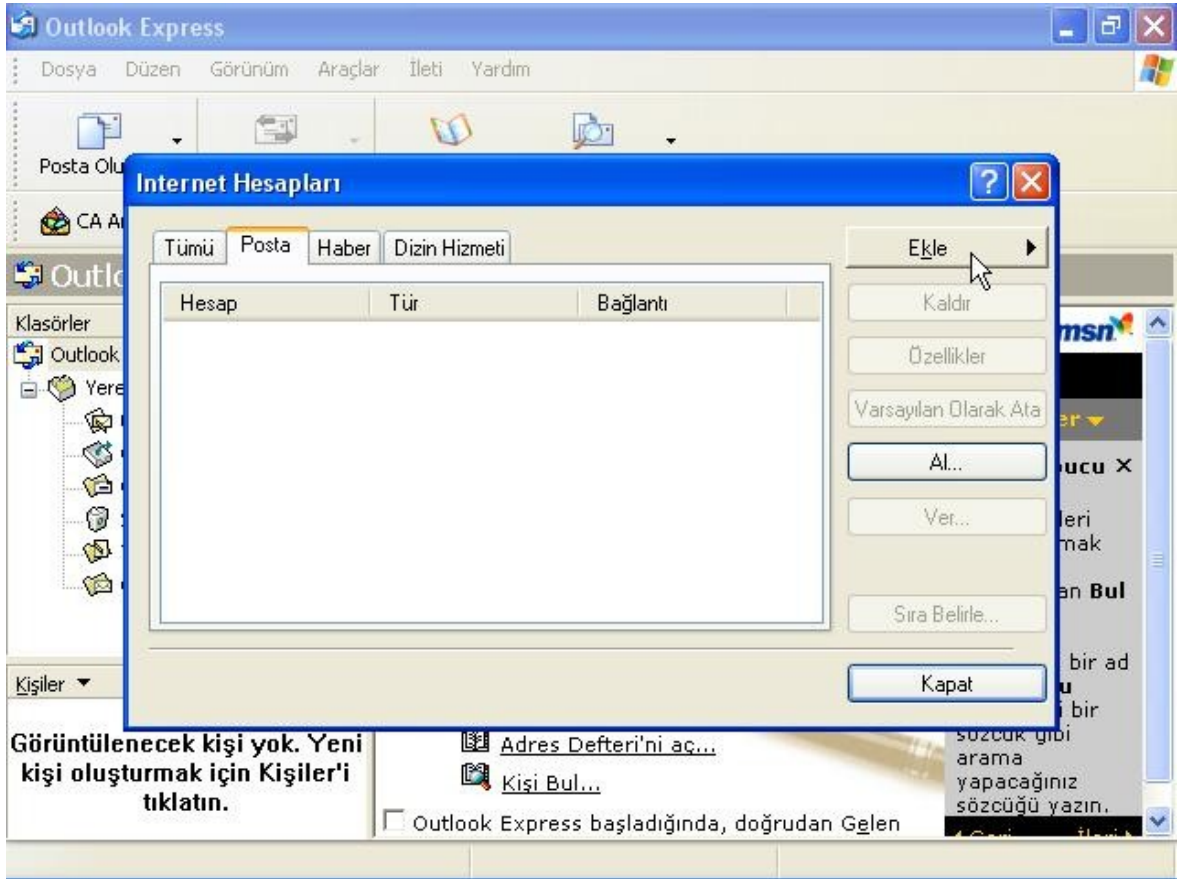

Açılan İnternet Hesapları penceresinden Posta sekmesine tıklıyor ve Ekle diyoruz.

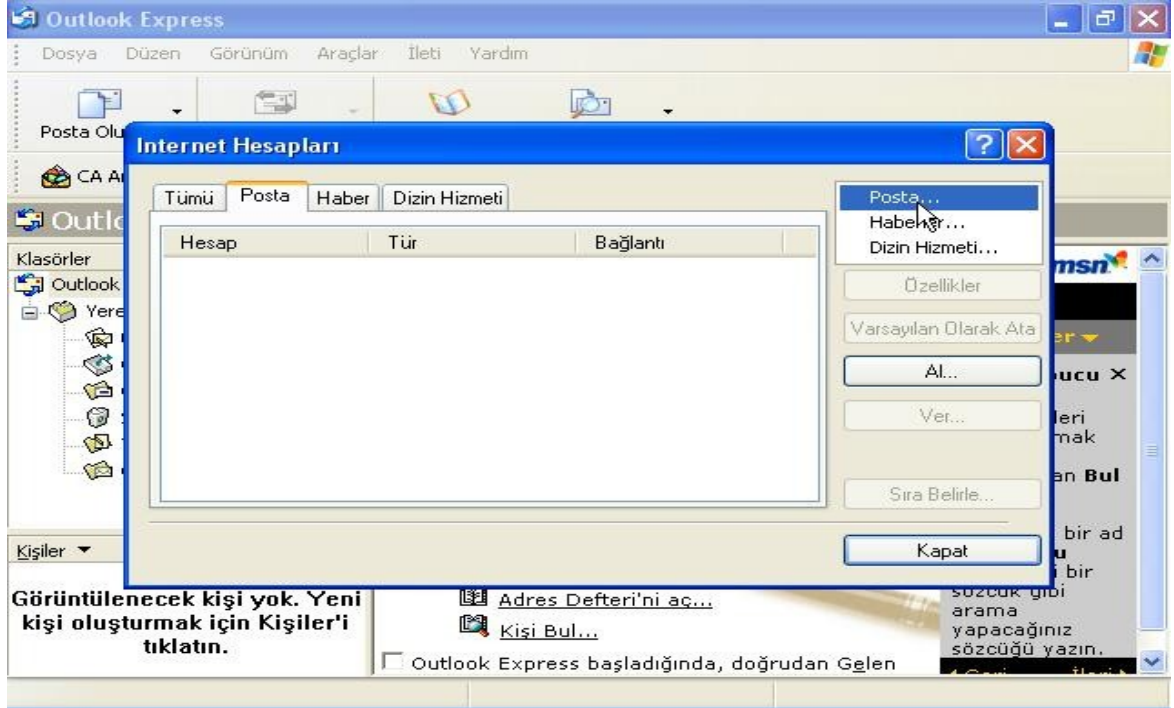

Sonra açılan küçük pencereden Posta seçeneğine tıklıyoruz.

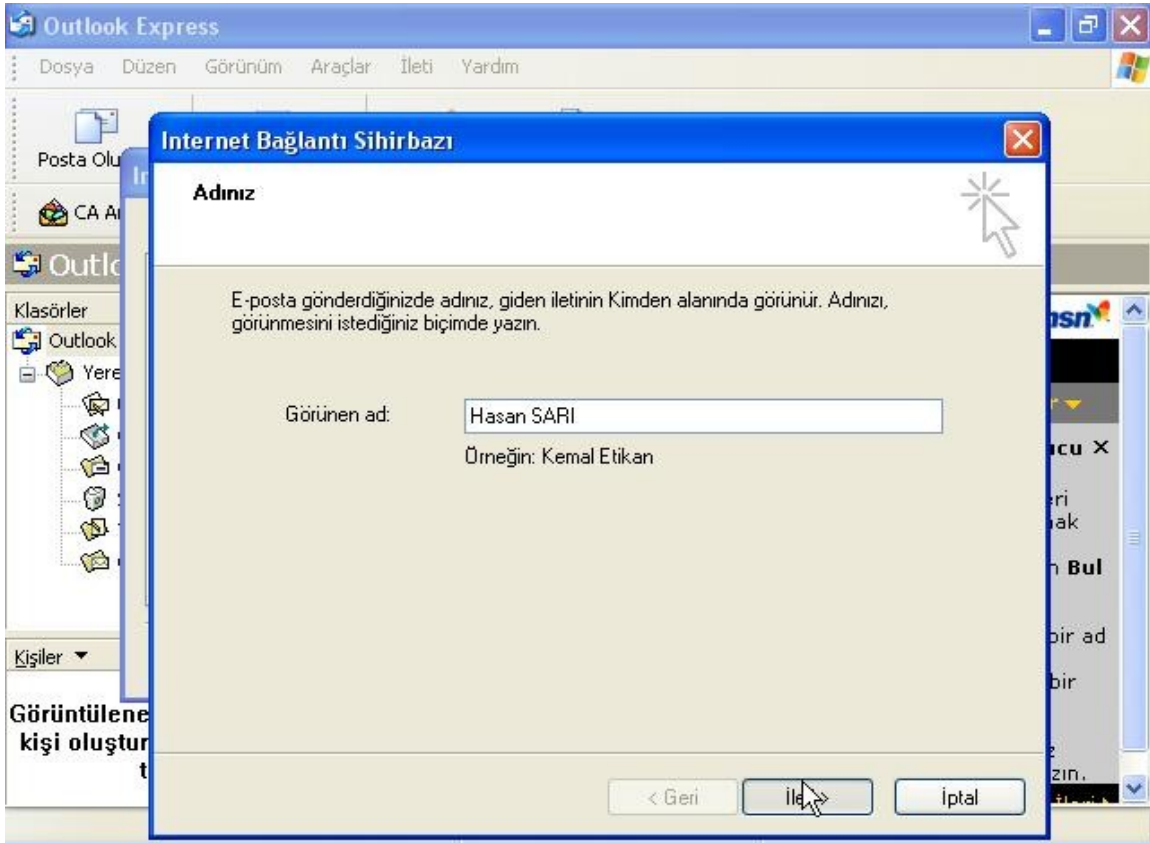

Karşımıza çıkan İnternet Bağlantı Sihirbazı penceresinde adımızı yazıyor ve ileri diyoruz.

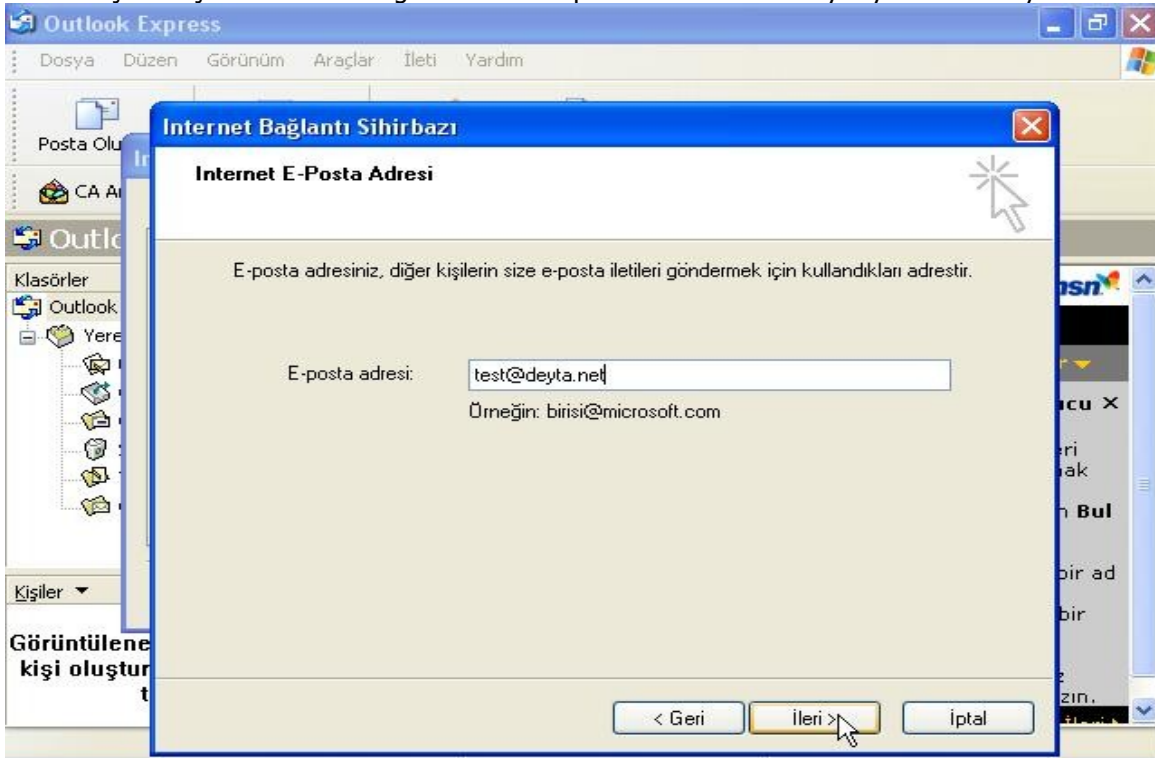

Kullanacağımız E-posta adresimizi yazıyor ve ileri diyoruz.

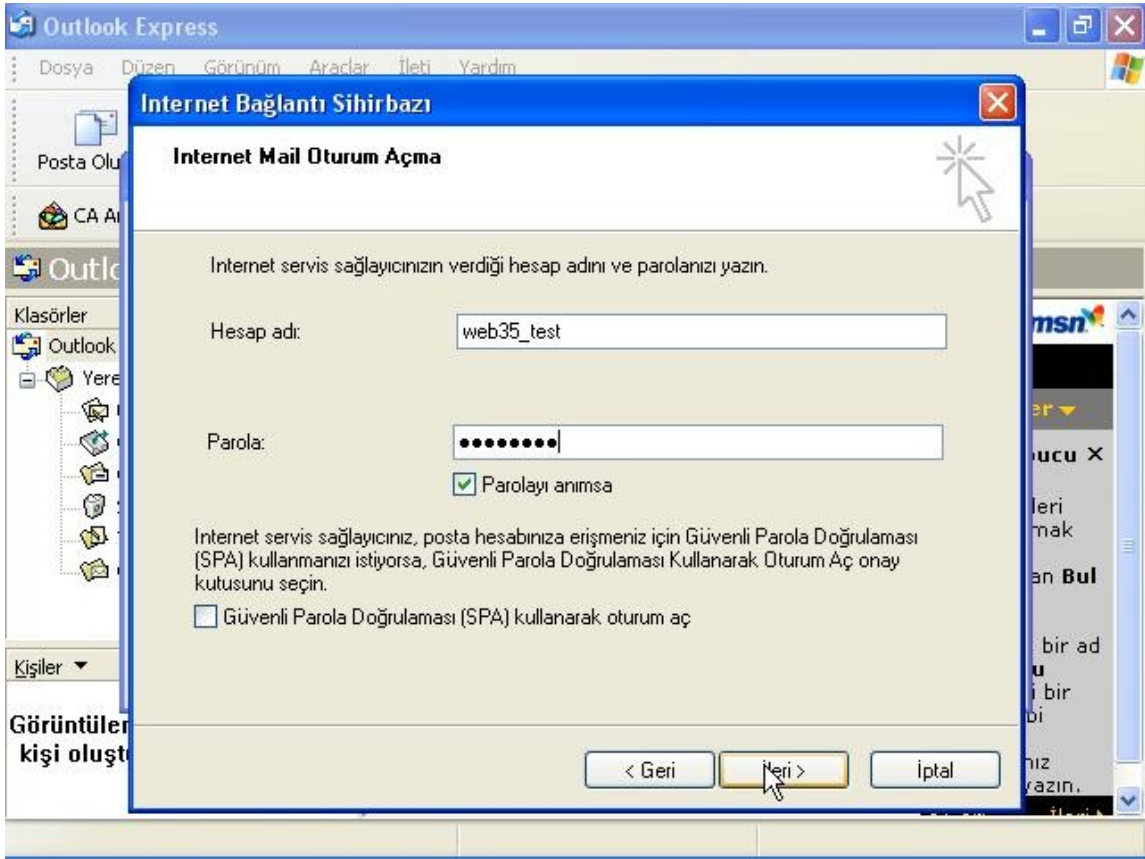

Servis sağlayıcımızın verdiği Hesap Adı ve Parolayı yazıyor ve ileri diyoruz

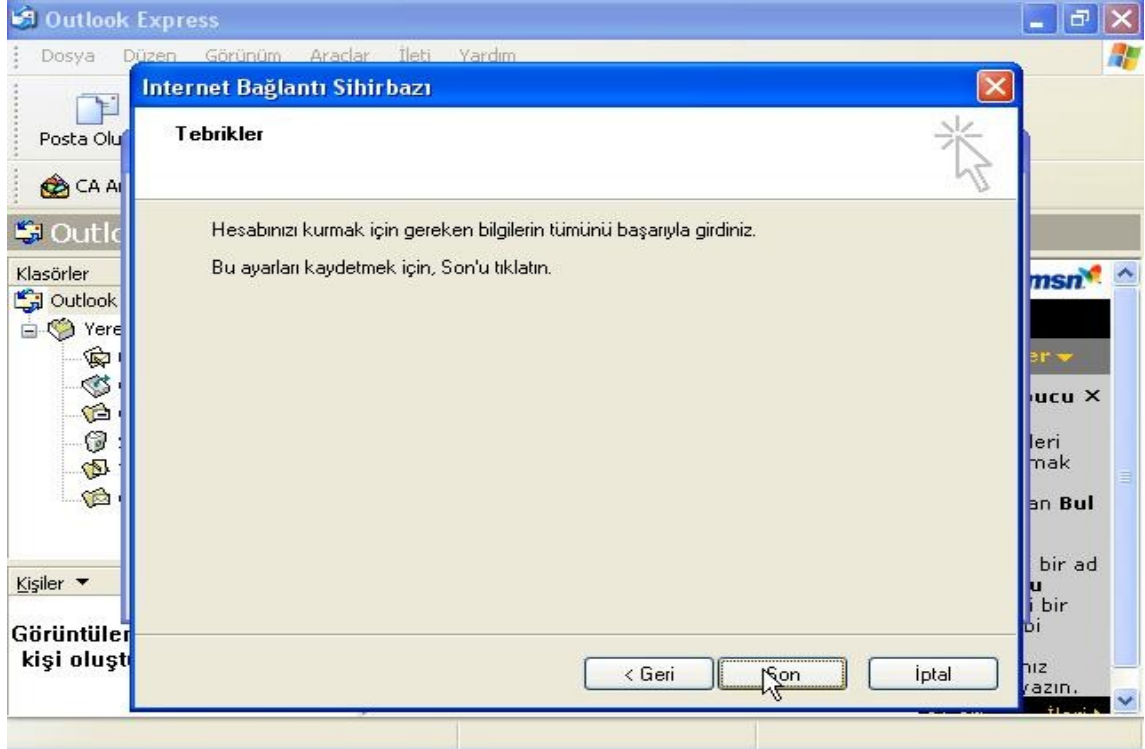

Tebrik mesajını okuduktan sonra Son diyoruz

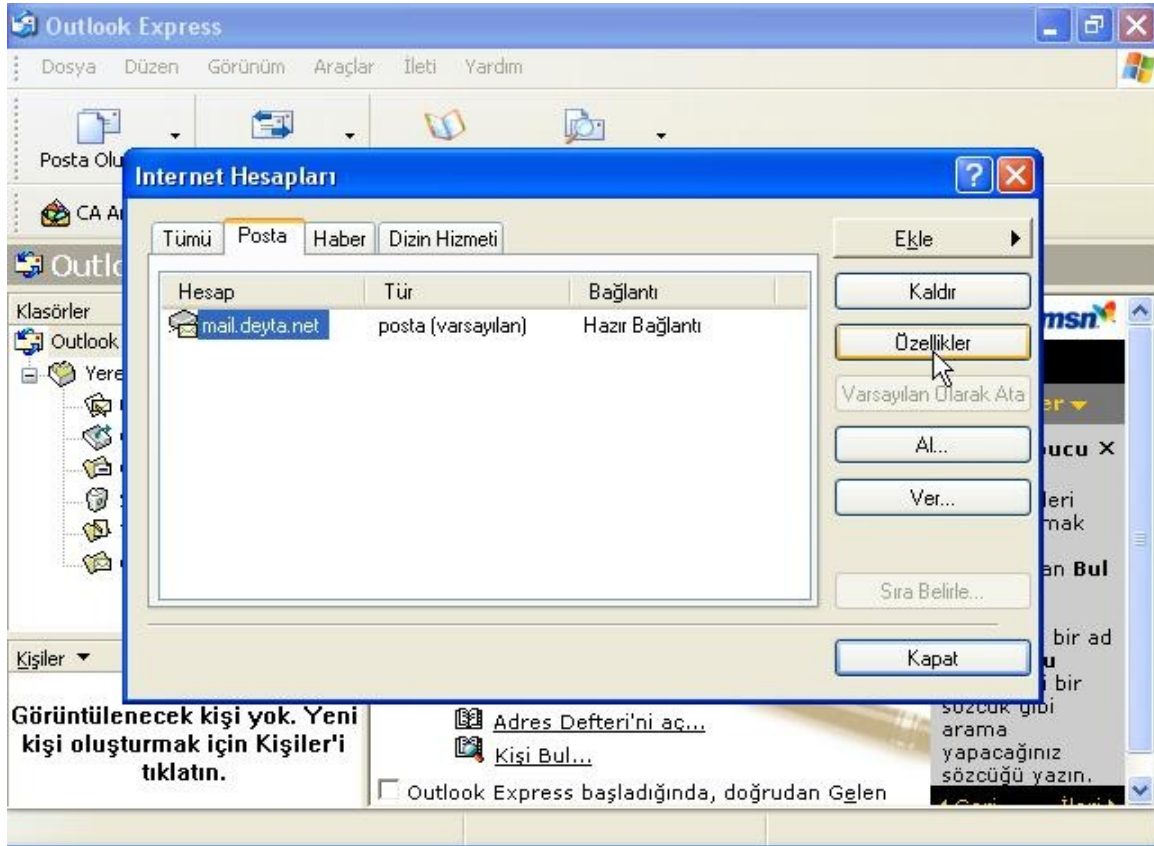

Tekrar karşımıza gelen İnternet Hesapları penceresinden oluşturduğumuz E-posta adresini seçiyor ve Özellikler sekmesine tıklıyoruz.

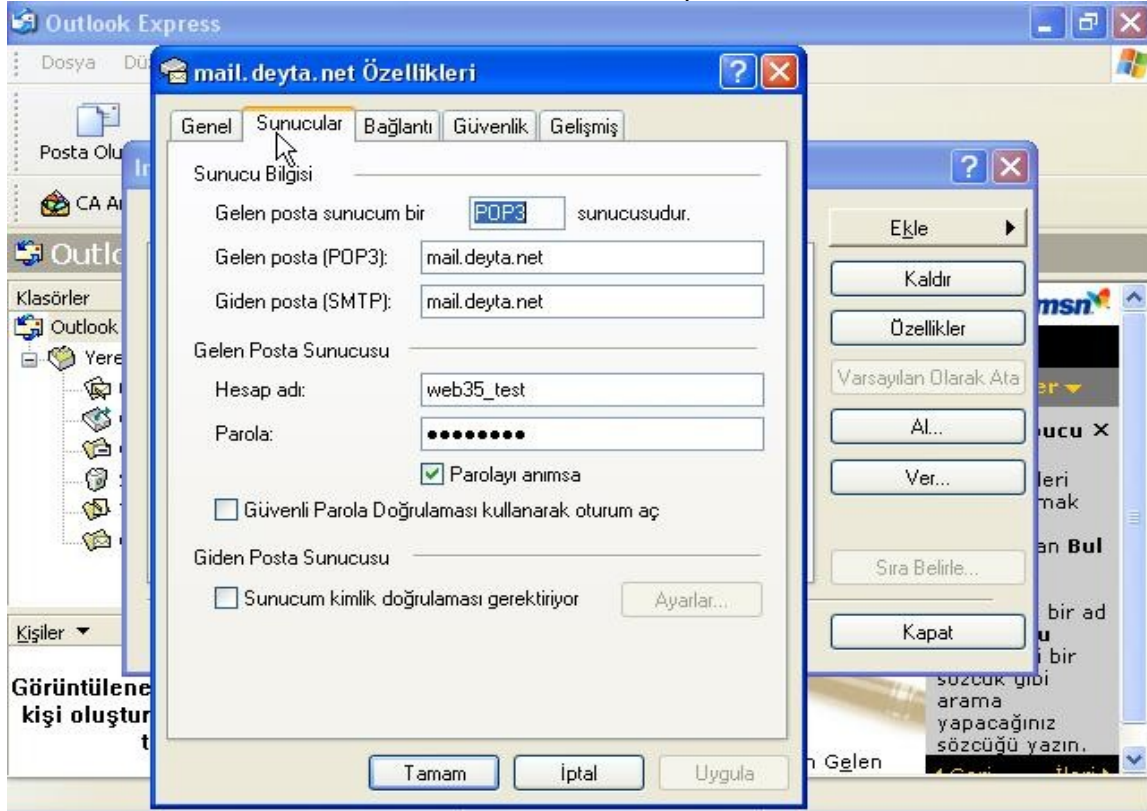

Açılan Özellikler penceresinden Sunucular sekmesine tıklıyoruz.

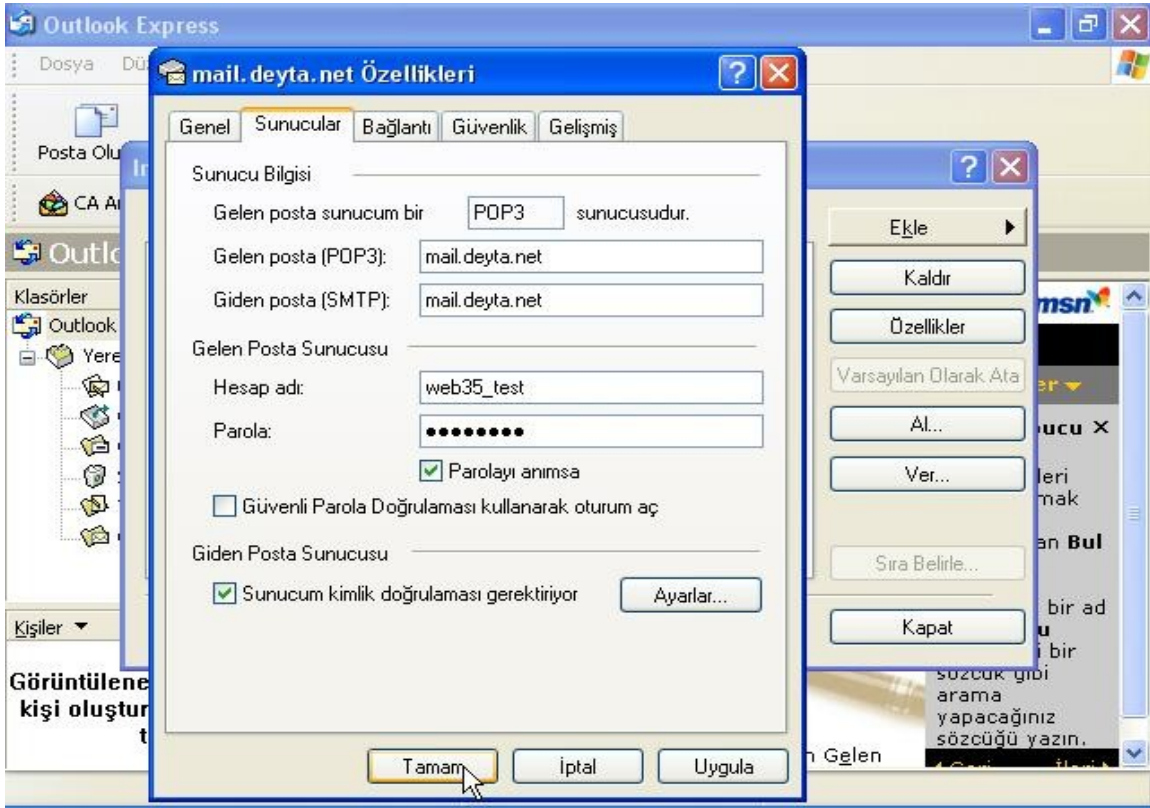

En altta bulunan "Sunucum kimlik doğrulaması gerekiyor" seçeneğini işaretledikten sonra Tamam diyoruz.

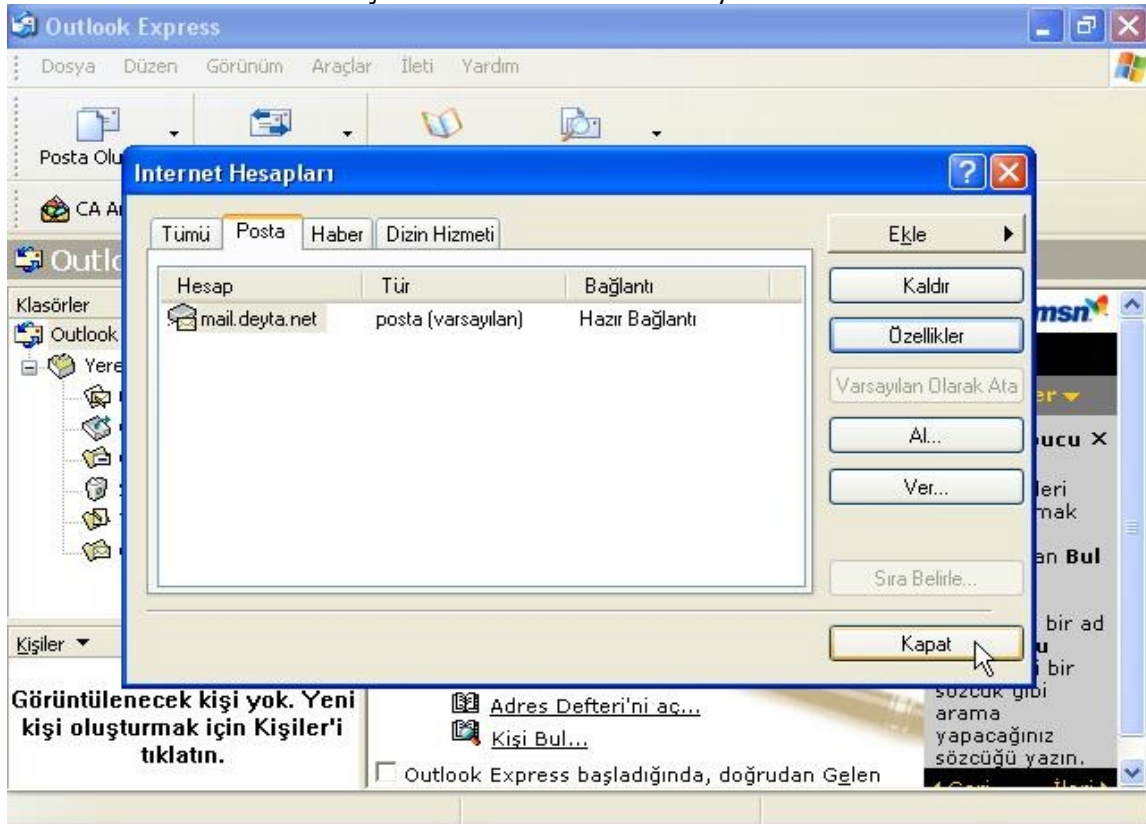

Karşımıza tekrar İnternet Hesapları penceresi çıkacaktır. Kapat sekmesine tıklayarak bu pencereyi kapatıyoruz.

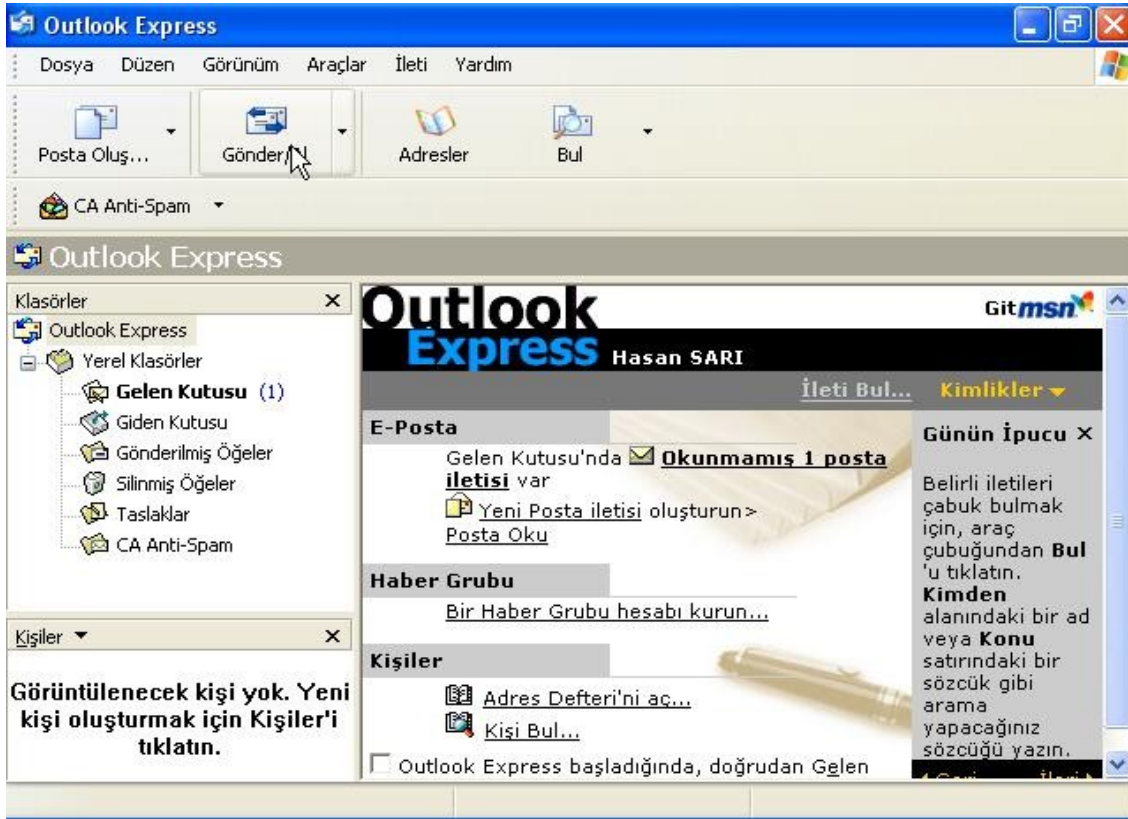

Sonra yukarıda bulunan Gönder/Al seçeneğine tıklıyoruz.

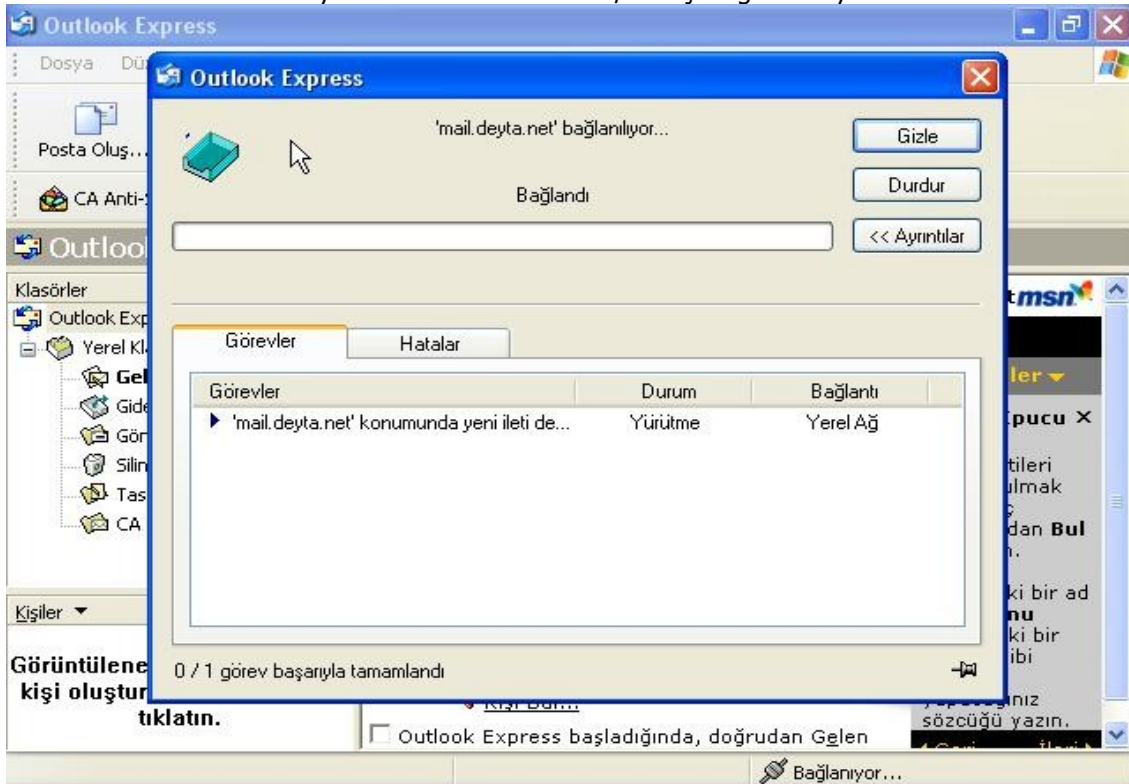

Açılan pencereden sunucuya bağlanılmasını bekliyoruz.

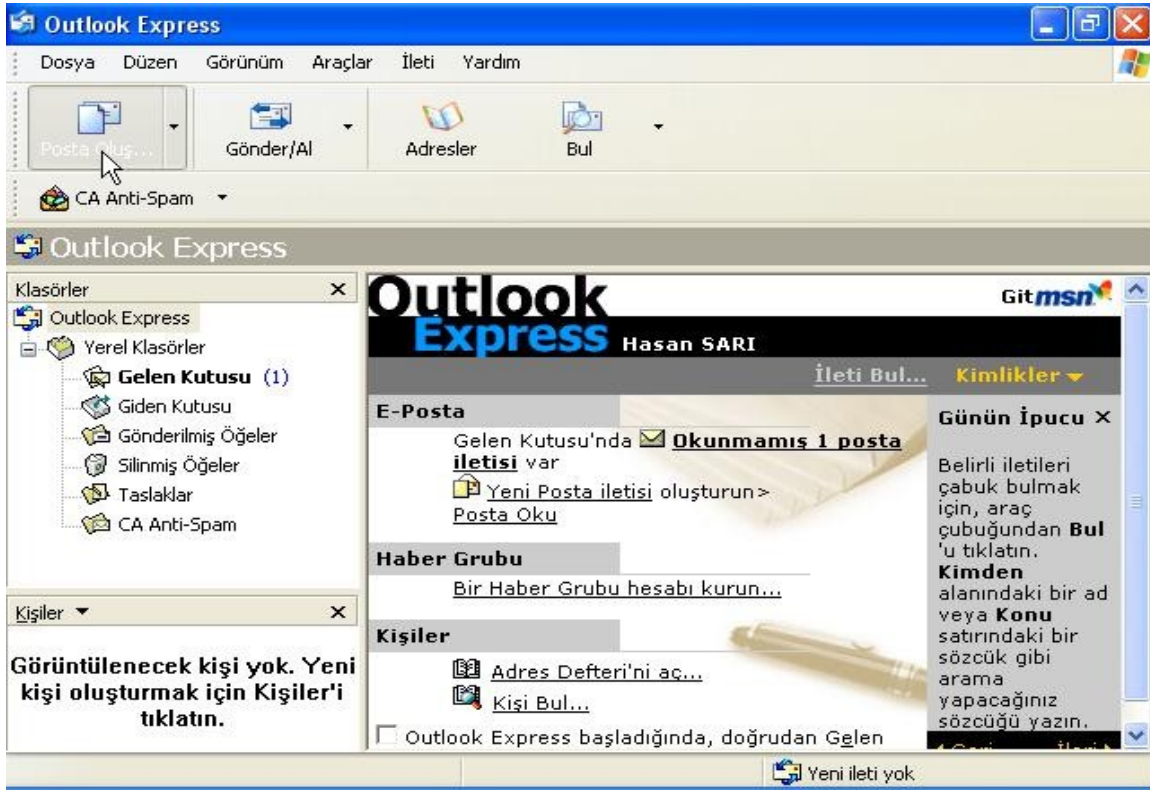

Artık E-posta adresimiz kuruldu. Mail göndermek için Posta Oluştur seçeneğine tıklıyoruz.

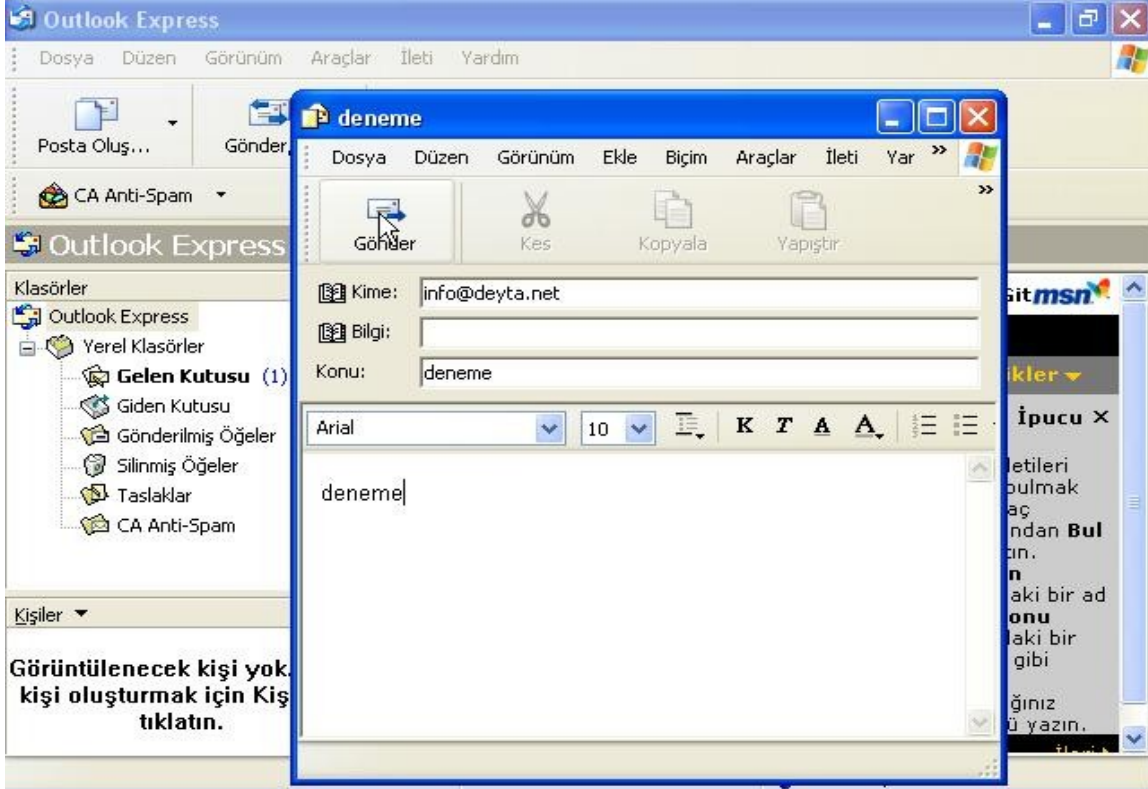

Kime bölümünde posta göndereceğimiz E-posta adresini giriyoruz. Posta içeriğininide yazdıktan sonra Gönder seçeneğine tıklayarak gönderiyoruz.